

CO-CONSTRUIRE

ACCOMPAGNER

ECHANGER

S'ENTRAIDER

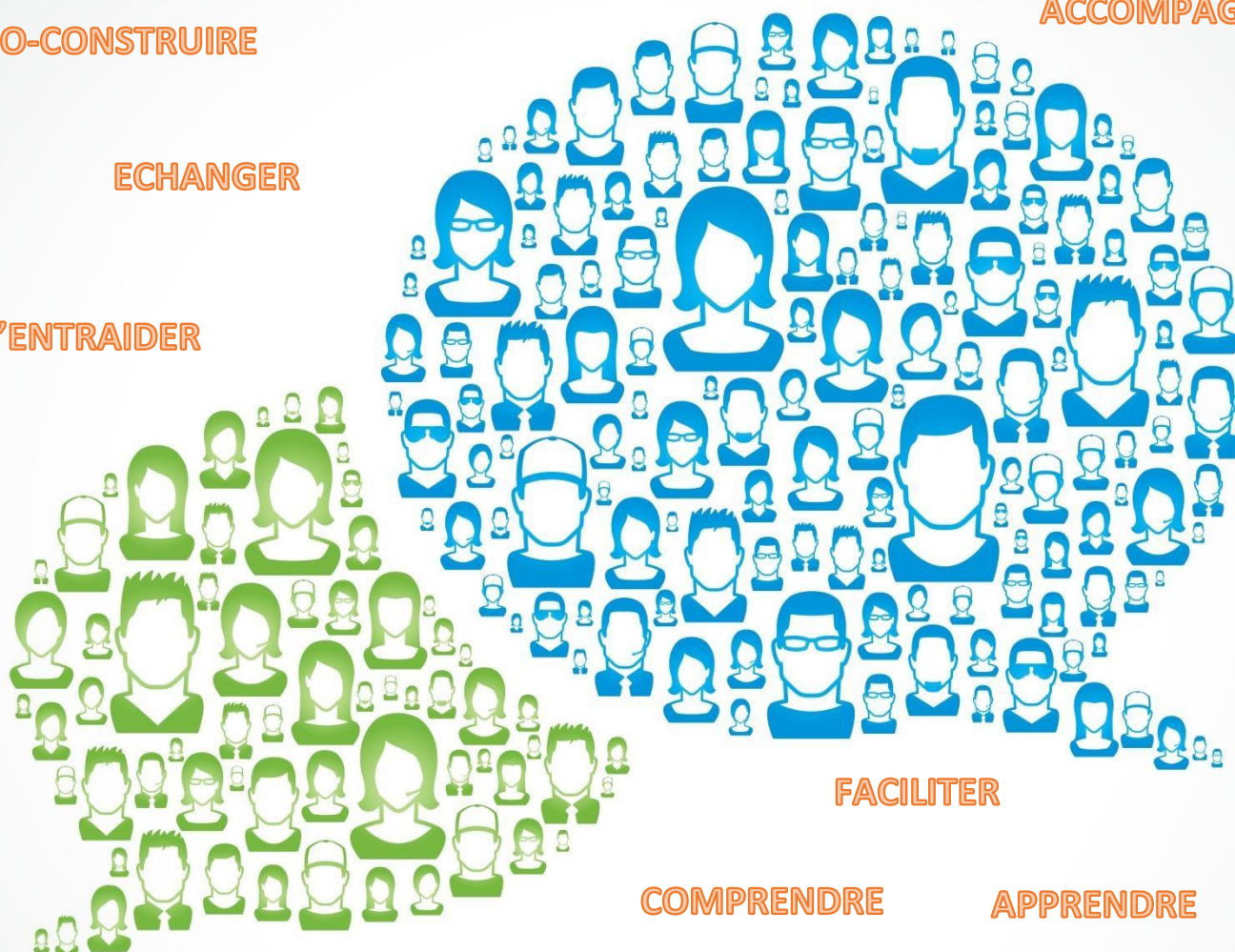

FACILITER

COMPRENDRE

APPRENDRE

# SALON DES DIRECTEURS

## L'EMS, PARTENAIRE DE PREVENTION

« Comment organiser une fonction de veille et d'anticipation des situations de violence pour développer des actions contribuant au sentiment de sécurité dans les établissements scolaires ? »

24 Mars 2021

# L'EMS, PARTENAIRE DE PREVENTION

## 3 questions à ...



**Gwladys  
RICHARD**

Conseillère technique sécurité  
Responsable de l'Équipe Mobile  
Académique de Sécurité



**PRUDENTE Roland**

Equipier Mobile Académique de  
Sécurité (EMAS)

**FRANCILLETTE Magaly**

Assistante de prévention



- 1) Qu'est-ce que l'Equipe Mobile de Sécurité (EMS) et quelles sont ses missions ?
- 2) Quelles sont les modalités de fonctionnement de l'EMS dans le premier degré ?
- 3) Quelles collaborations peuvent être mises en œuvre avec les directeurs d'école en terme d'actions de prévention pour agir sur le climat scolaire et le bien-être à l'école ?